- Shema:

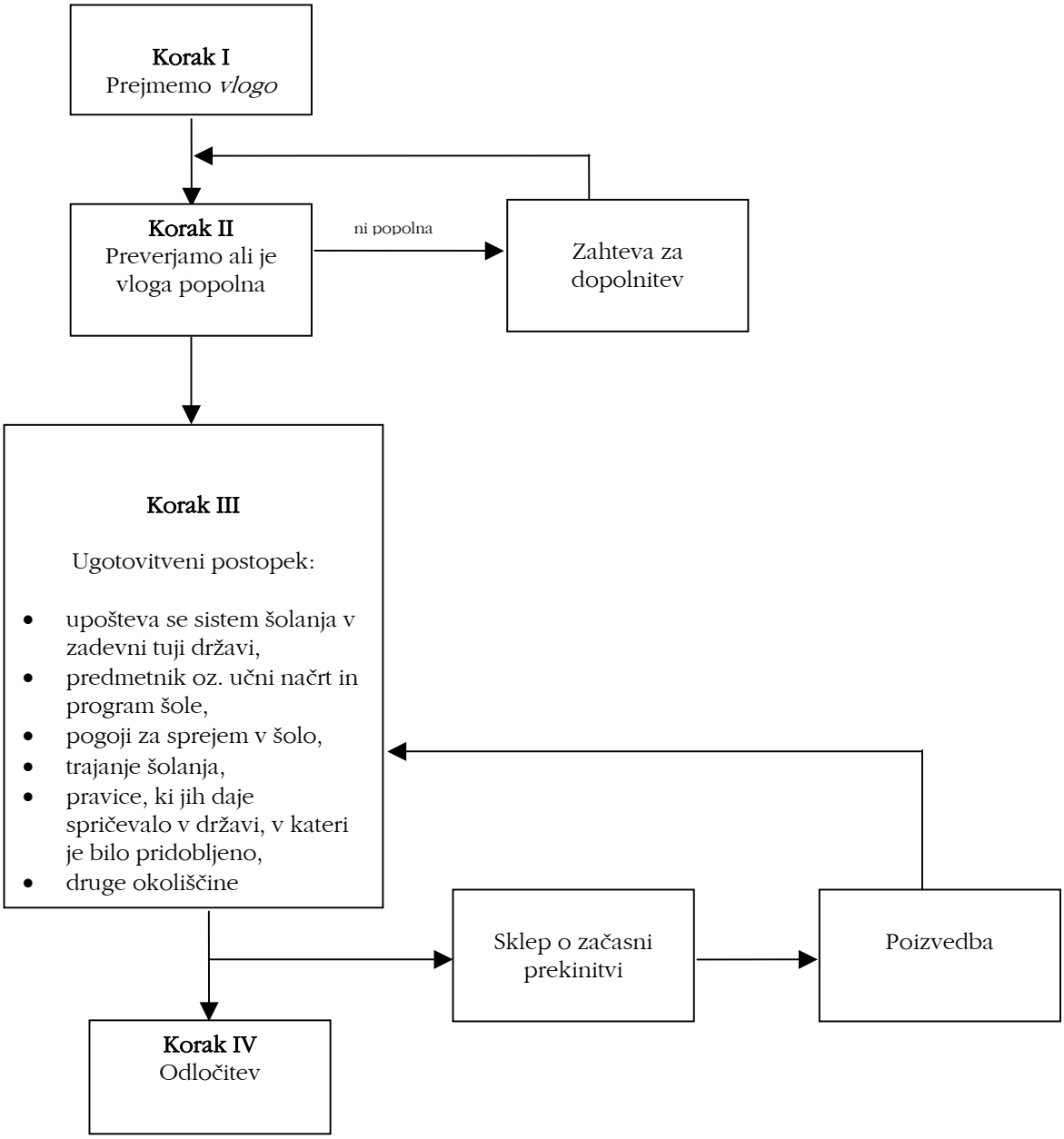
Korak I
Prejmemo *vlogo*
Korak II
Preverjamo ali je vloga popolna
ni popolna
Zahteva za dopolnitev
Korak III
Ugotovitveni postopek:
• upošteva se sistem šolanja v zadevni tuji državi,
• predmetnik oz. učni načrt in program šole,
• pogoji za sprejem v šolo,
• trajanje šolanja,
• pravice, ki jih daje spričevalo v državi, v kateri je bilo pridobljeno,
• druge okoliščine
Sklep o začasni prekinitvi
Poizvedba
Korak IV
Odločitev